



J. W. Goethe-Universität
Robert-Mayer-Str. 10 / HPF 30
60054 Frankfurt a.M.

Johann Wolfgang Goethe-Universität

Sehr geehrter Herr
Sebastian Biba (PERSÖNLICH)

Auswertungsbericht Lehrveranstaltungsevaluation an die Lehrenden

Sehr geehrter Herr Biba,

Sie erhalten hier die Ergebnisse der automatisierten Auswertung der Lehrveranstaltungsevaluation zur Veranstaltung Regionalismus in Ostasien im WS14/15.

Die Rückmeldung soll Ihnen Hinweise geben, wie die Studierenden Ihre Veranstaltung wahrnehmen und Ihnen Anregungen für Veränderungen aufzeigen.

Im Auswertungsbericht werden die Mittelwerte, Standardabweichungen und Anzahl der Nennungen aller einzelnen Fragen aufgelistet.

Bei Rückfragen steht Ihnen Herr Dr. Tillmann zur Verfügung (E-Mail: A.Tillmann@em.uni-frankfurt.de oder Telefon: 069-798-24618).

Sebastian Biba

Regionalismus in Ostasien (22093)
Erfasste Fragebögen = 10



Globalwerte

1. Aussagen zur Lehrveranstaltung (inklusive Vor- und Nachbereitung)

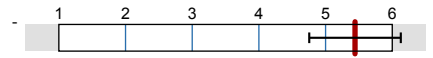

mw=5,4
s=0,7

Auswertungsteil der geschlossenen Fragen

Legende

Fragestext

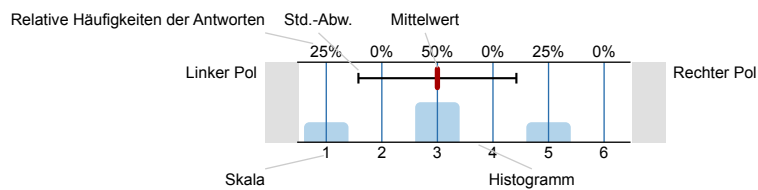

n=Anzahl
mw=Mittelwert
s=Std.-Abw.
E.=Enthaltung

1. Aussagen zur Lehrveranstaltung (inklusive Vor- und Nachbereitung)

1.1) Der Besuch der Veranstaltung führt zu einem spürbaren Wissenszuwachs.

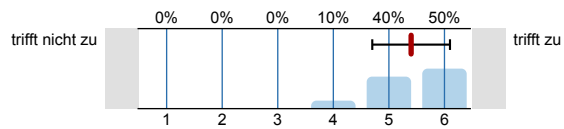

n=10
mw=5,4
s=0,7

1.2) Der in der Veranstaltung vermittelte Stoff ist gut strukturiert.

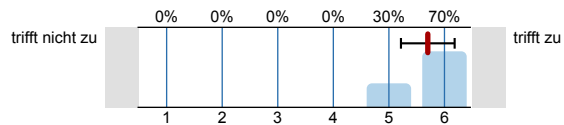

n=10
mw=5,7
s=0,5

1.3) In der Veranstaltung werden ausreichend Hilfsmittel zur Aneignung des Lehrstoffs (Skripte, Lehrtexte, Literaturlisten etc.) angeboten.

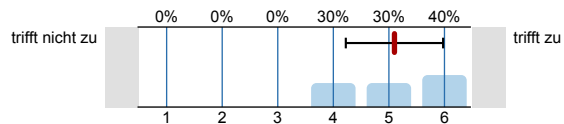

n=10
mw=5,1
s=0,9

1.4) Das Tempo der Veranstaltung ist angemessen. (ggf. Kommentare unter 4.3 hinzufügen)

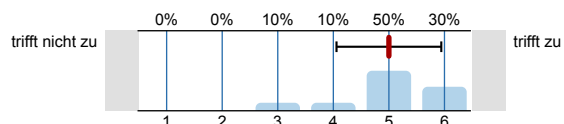

n=10
mw=5
s=0,9

1.5) In der Veranstaltung werden auch schwierige Inhalte verständlich erklärt.

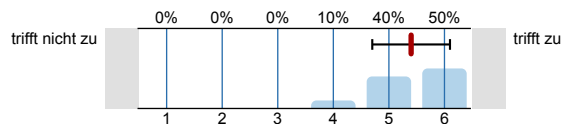

n=10
mw=5,4
s=0,7

1.6) Der Veranstalter / die Veranstalterin geht auf Fragen der Teilnehmer/-innen angemessen ein.

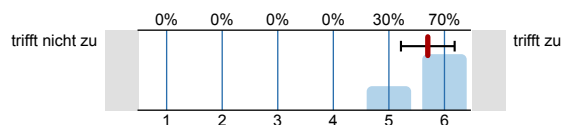

n=10
mw=5,7
s=0,5

1.7) In der Veranstaltung werden Medien (z.B. Texte, Tafel, Folien oder PowerPoint-Screens) in für den Inhalt geeigneter Weise eingesetzt.

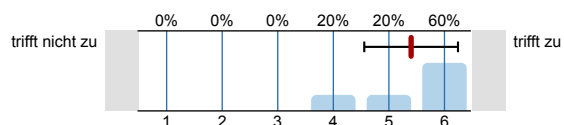

n=10
mw=5,4
s=0,8

1.8) In der Veranstaltung wird ein guter Überblick über das behandelte Stoffgebiet vermittelt.

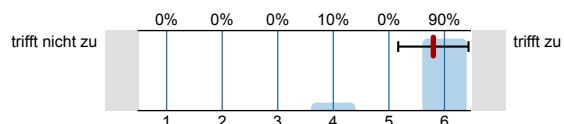

n=10
mw=5,8
s=0,6

1.9) In der Veranstaltung sind inhaltliche Zusammenhänge ("roter Faden") deutlich erkennbar.

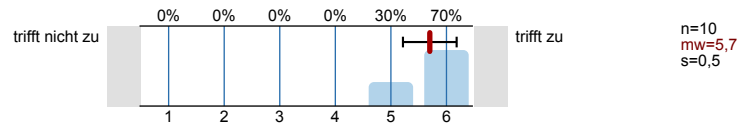

1.10) In der Veranstaltung wird gemäß der Möglichkeiten des Themas auf aktuelle Bezüge eingegangen.

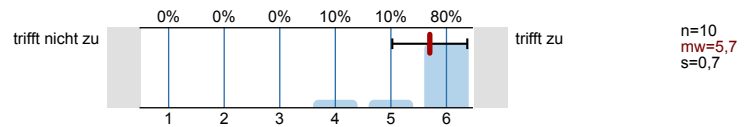

1.11) Eine selbständige und aktive Auseinandersetzung mit den Lerninhalten wird durch die Veranstaltung gefördert.

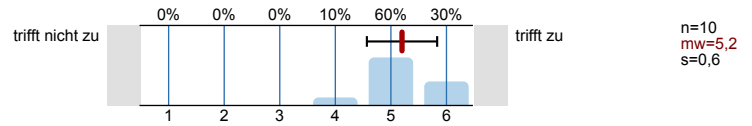

1.12) In der Veranstaltung herrscht ein konstruktives, positives Klima.

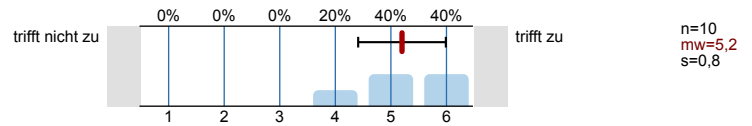

2. Weitere Aussagen zur Lehrveranstaltung

2.1) Der Veranstaltungsraum ist hinsichtlich seiner Größe angemessen.

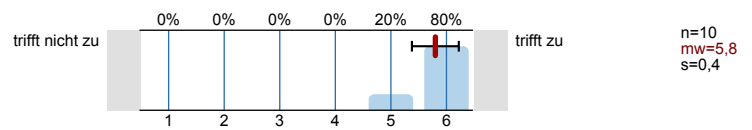

Bitte wenden!

© Copyright Goethe-Universität Frankfurt am Main, Prof. Dr. H. Moosbrugger, Prof. Dr. D. Krömker

3. Angaben zur Person

3.1) Geschlecht:



3.2) Alter:



3.3) In welchem Fachsemester studieren Sie?



3.4) Welchen Studienabschluss streben Sie an (bitte nur einen Abschluss angeben)?



4. Sonstige Angaben

4.1) Ich besuche die aktuelle Veranstaltung (Mehrfachnennungen möglich):

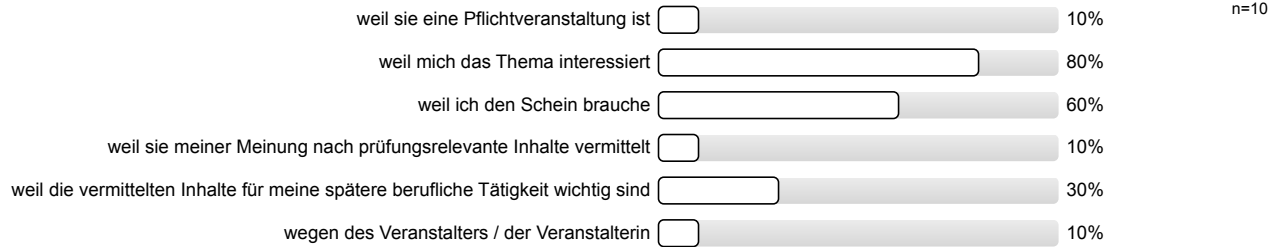

5. NUR VON LEHRAMTSSTUDIERENDEN AUSZUFÜLLEN!

5.1) Mein Verständnis für Unterrichts-, Erziehungs- und Bildungsprozesse wird in der Veranstaltung erweitert.

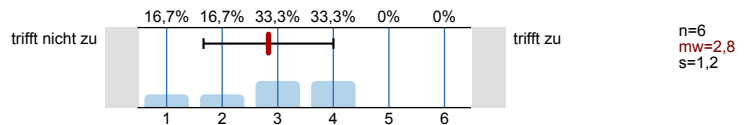

5.2) In der Veranstaltung werden Bezüge zur Praxis von Unterricht und Erziehung hergestellt.

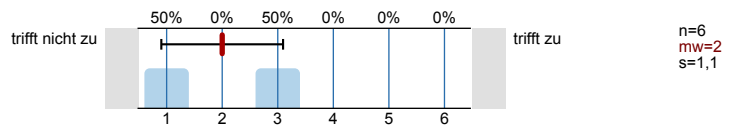

Profillinie

Teilbereich: Gesellschaftswissenschaften

Name der/des Lehrenden: Sebastian Biba

Titel der Lehrveranstaltung: Regionalismus in Ostasien
(Name der Umfrage)

Verwendete Werte in der Profillinie: Mittelwert

1. Aussagen zur Lehrveranstaltung (inklusive Vor- und Nachbereitung)

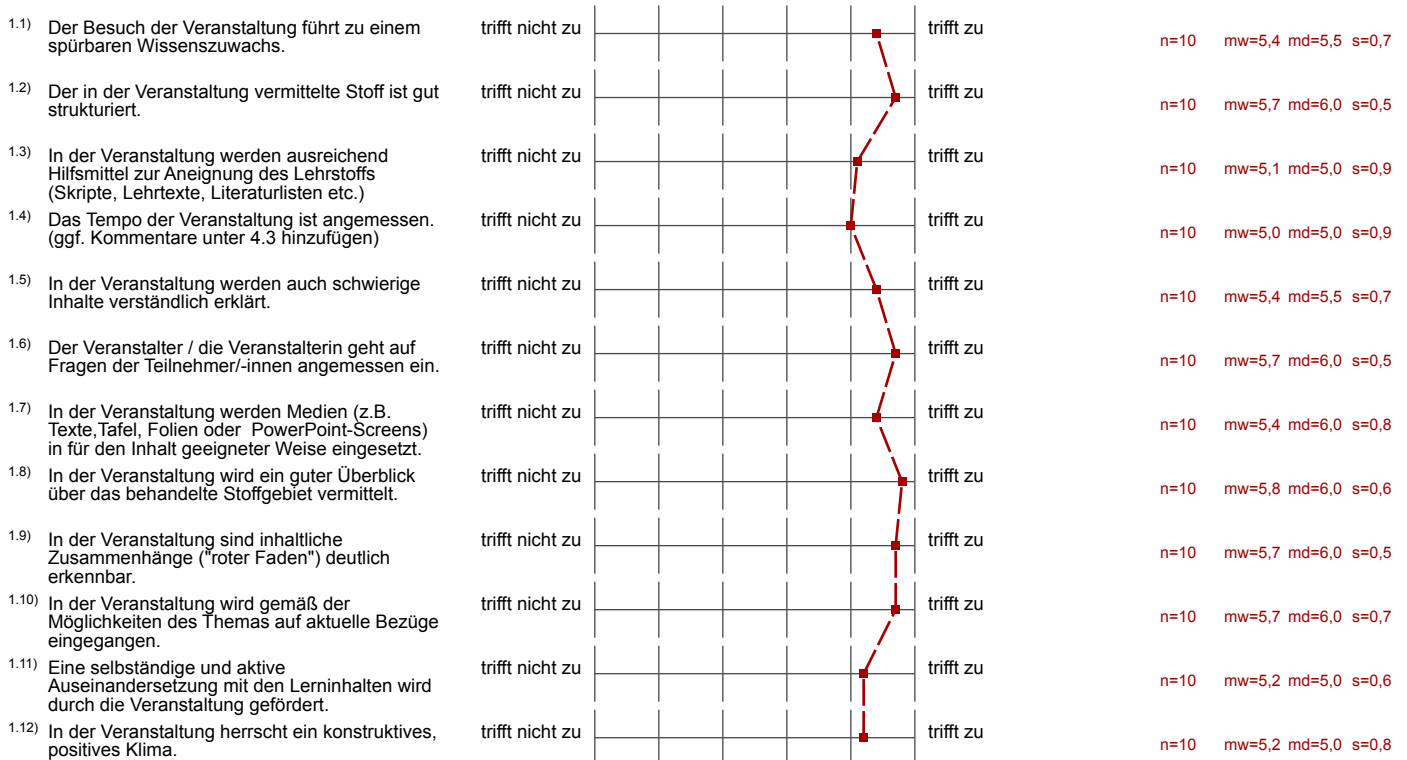

2. Weitere Aussagen zur Lehrveranstaltung



5. NUR VON LEHRAMTSSTUDIERENDEN AUSZUFÜLLEN!

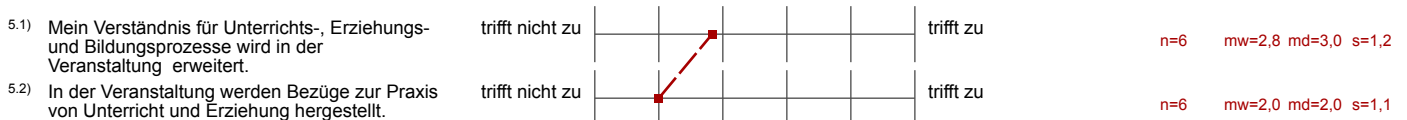

Auswertungsteil der offenen Fragen

4. Sonstige Angaben

- 4.2) Meines Erachtens hat die Lehrveranstaltung folgende Stärken:
(Kommentare werden den Lehrenden direkt zugeleitet. Bitte nicht über den Rand des Kästchens schreiben.)

Detaillierte Fakten / Kenntnisse über die politisch / gesellsch. Verhältnisse
in Asien! Für mich ein eher neuer Einblick

Lehrer: motiviert, kompetent, objektiv, offen, regt zur Diskussion an

- 4.3) Meines Erachtens könnte die Lehrveranstaltung verbessert werden durch:
(Kommentare werden den Lehrenden direkt zugeleitet. Bitte nicht über den Rand des Kästchens schreiben.)

Als Einsteiger in die "asiatische Politik" / den Regionalismus
teilweise ~~etwas~~ etwas unübersichtlich / schwer...

Leistungserwartung nicht durch Klausur, sondern lieber
durch Hausarbeit!